



# JUGADORES DE ATAQUE

AÑO 2 No. 2 ENERO DEL 2003

Magistral "CARLOS TORRE" Mérida, Yucatán  
6ª. Ronda

MI Rafael Baltazar Pineda (2278) – GM Pigusov Evgeny (2622)

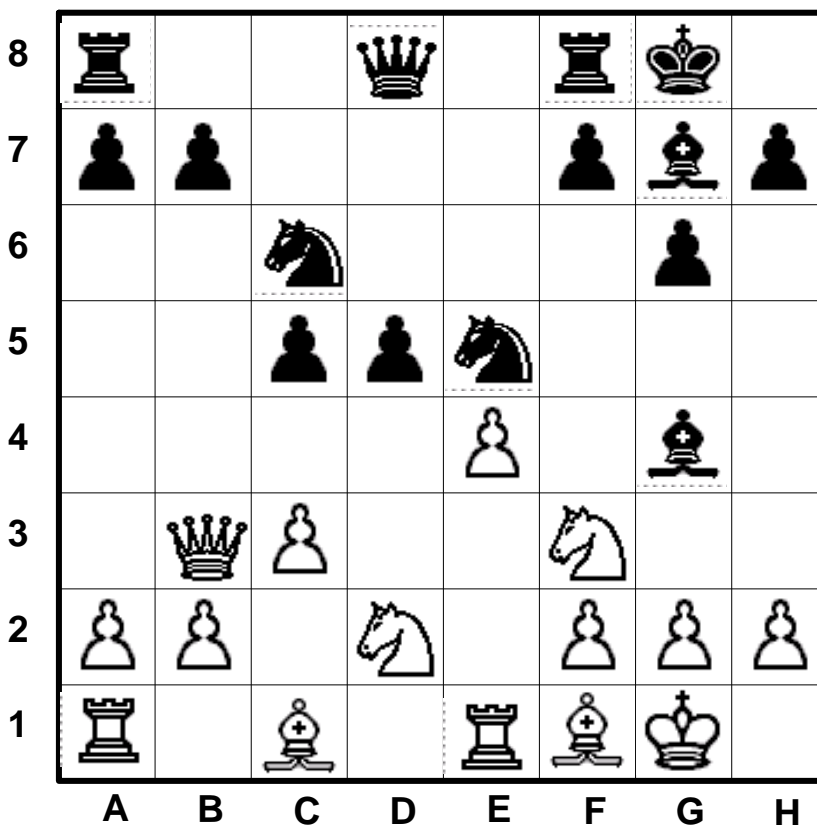

Posición crítica, el último movimiento fue 12.Db3

¿Si tú fueras negras como continuarías?

12. \_\_\_\_\_

13. \_\_\_\_\_

14. \_\_\_\_\_

**DIRECTOR**  
**Alfonso García González**  
**Correo electrónico: agarcia@cic.ipn.mx**

**COLABORADORES**  
**Alfonso García Hernández**  
**Marcela García Hernández**

## CONTENIDO

|   |                  |
|---|------------------|
| <b>EDITORIAL</b>  | <b><u>2</u></b>  |
| <b>SUGERENCIAS PARA CONVERTIRSE EN JUGADOR DE ATAQUE (CONTINUACIÓN)</b>     | <b><u>3</u></b>  |
| <b>¿BOBBY FISCHER JUEGA EN INTERNET ?</b>                                   |                  |
| <b>APERTURA f3</b>  |                  |
| <b>DEFENSA f6</b>   | <b><u>3</u></b>  |
| <b>MI RAFAEL BALTAZAR PINEDA (2278) JUEGA CON</b>                           |                  |
| <b>GM PIGUSOV EVGENY (2622)</b>   |                  |
| <b>MAGISTRAL “CARLOS TORRE” MÉRIDA, YUCATÁN</b>                             |                  |
| <b>13-21 DE DICIEMBRE DEL 2002</b>  | <b><u>5</u></b>  |
| <b>GM GILBERTO HERNÁNDEZ – VS – GM NIKOLA MITKOV</b>                        | <b><u>6</u></b>  |
| <b>ASÍ SE JUEGA EN ATLIXCO PUEBLA</b>                                       |                  |
| <b>RAUL GONZALEZ CAMPEÓN DE ATLIXCO –VS-</b>                                |                  |
| <b>JUVENTINO MANJARES CAMPEÓN DE METEPEC</b>                                | <b><u>8</u></b>  |
| <b>TORNEOS CONSTANTES</b>   | <b><u>9</u></b>  |
| <b>MINIATURA DE GUILLÉN RDZ. LUIS (1389) EN EL MAGISTRAL “CARLOS TORRE”</b> | <b><u>11</u></b> |
| <b>NOTICIAS ACTUALES y</b>  |                  |
| <b>JUGADORES DEL CLUB MÉXICO EN EL MAGISTRAL “CARLOS TORRE”</b>             | <b><u>12</u></b> |

### EDITORIAL

Conocedores de la importancia del ajedrez, recordemos la importante labor que realizan todos los clubs de ajedrez, organizaciones gubernamentales o independientes, jugadores y árbitros, incluso poblaciones tales como **Atlixco**, en el estado de Puebla. En especial quiero felicitar al club México que dirige con gran dedicación el **Ing. Alfonso Ferriz Carrasquedo** por todo lo que ha realizado a favor de este **deporte-ciencia-arte**. Conocí el club México en el verano del 1979 año en el cual ingrese a la **ESCUELA SUPERIOR de FÍSICA y MATEMÁTICAS** y he comprobado la enorme difusión que el **Ing. Ferriz** ha dado al ajedrez. También es meritoria la labor que se viene realizando en la Delegación Gustavo a Madero a través de los circuitos que se realizan cada año, el **Ing. Hugo Alberto Aranda Leal** es el presidente de la liga Delegacional de ajedrez. De Atlixco solo diré que desde que soy ajedrecista hasta la fecha actual, siempre se ha promovido el ajedrez. **Garri Kasparov** este año continúa siendo el jugador con el más alto rating, y **Judit Polgar** se consolida en el lugar 13 de la lista mundial, **Gilberto Hernández** encabeza la lista de rating de México con 2542 puntos en este nacimiento 2003.

**El Editor.**

## SUGERENCIAS PARA CONVERTIRSE EN JUGADOR DE ATAQUE

(CONTINUACIÓN)

- j) Cuando juegues partidas blits de 7 minutos por jugador, anota las partidas.
- k) Juega a ciegas cada vez que tengas oportunidad.
- l) Dibuja un tablero de ajedrez sin colorear los cuadros negros y juega con el.
- m) Juega match con jugadores más fuertes que tú, de 2, 1, 0.5 horas por jugador.

A continuación te mostrare aperturas y defensas en las cual se regalan tiempos. Es posible que quien conduce las piezas blancas, sea nada menos que la leyenda viviente Bobby Fischer.

### a) Defensa f6

Las flechas indican los movimientos del rey, la dama previamente cede el lugar al rey

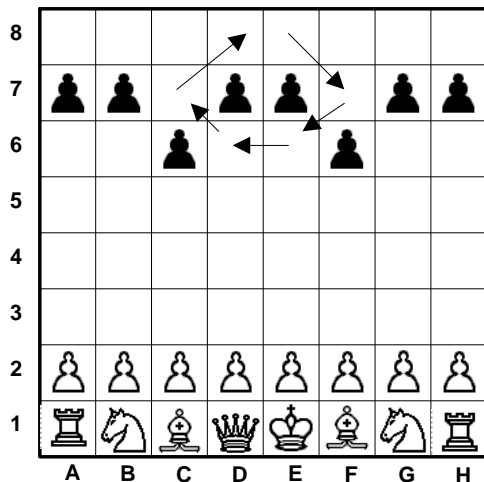

1.e4 f6, 2.d4 c6, 3.Cc3 Rf7,

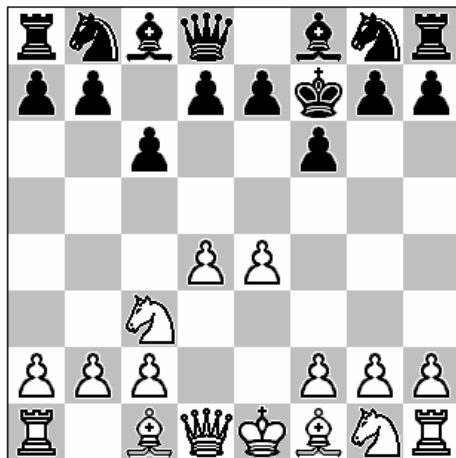

El rey sale al campo de batalla, la primera intención es la de apoyar a sus peones

4.f4 Re6, 5.Cf3 Rd6, 6.Ae3 Rc7,

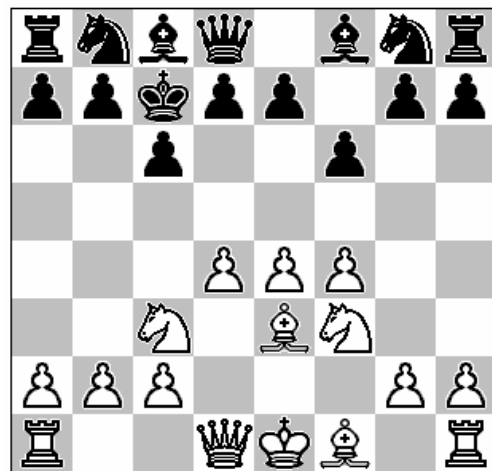

En esta posición, hay que dejar el espacio de la dama

7.Dd3 De8, 8.O-O-O Df7, 9.d5 Rd8,  
10.e5 De8,

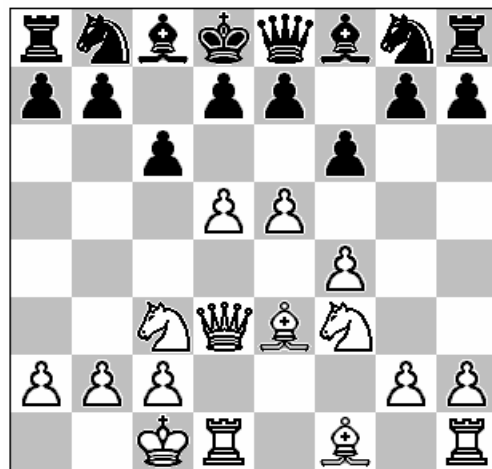

11.Ce4 fxe5,12.fxe5 Dg6

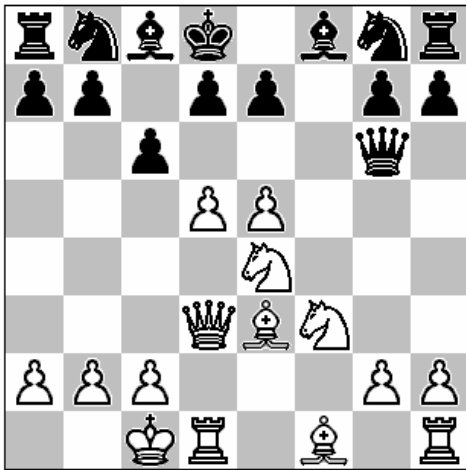

Estas notas fueron extraídas de Sueños y Agonías que escribe el **GM Marcel Sisniega** en el periódico el Universal

**b) Apertura f3**

Las flechas indican los movimientos del rey, la dama previamente cede el lugar al rey

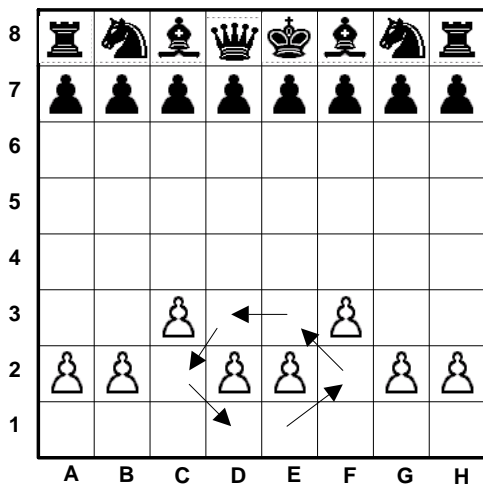

1.f3 d5, 2.Rf2 Cf6, 3.Re3 e5  
totalmente defensa abierta

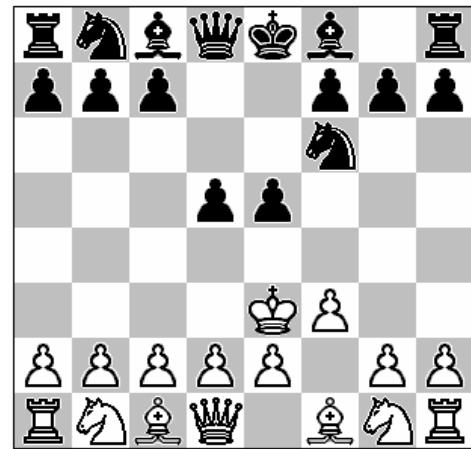

4.g4 Ac5, 5.d4 regalando el peón sin compensación Axd4, 6.Rd3 O-O, el rey negro esta seguro, mientras que el rey blanco esta expuesto al ataque.

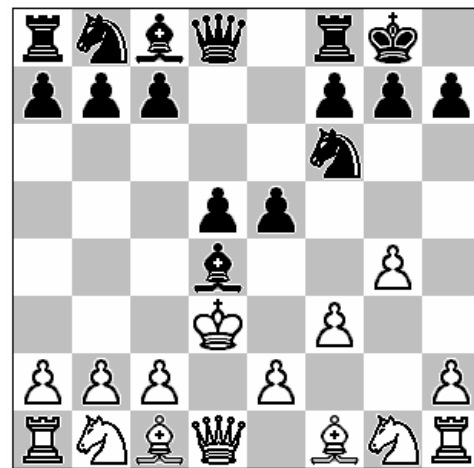

7.e3 Ab6, 8.Rd2 e4, 9.g5 Cfd7, 10.f4 c5, 11.Re1!

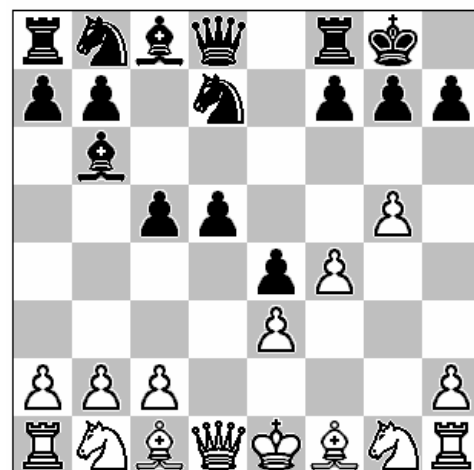

# Magistral "CARLOS TORRE"

Mérida, Yucatán

6ª. Ronda

MI Rafael Baltazar Pineda (2278) – GM Pigusov Evgeny (2622)

(0-1)

1.Cf3 Cf6, 2.d4 d5, 3.e3 c5 atacando el centro

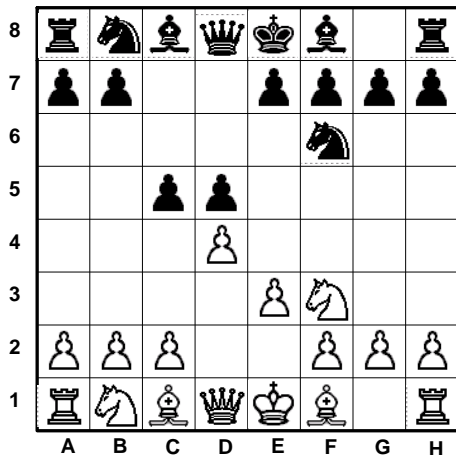

4.Ad3 Cc6, 5.c3 g6, 6.Cbd2 Ag7, 7.O-O O-O, 8.Te1 Cd7, 9.Af1 e5 consolidando la pequeña ventaja de espacio y a su vez abriendo columnas

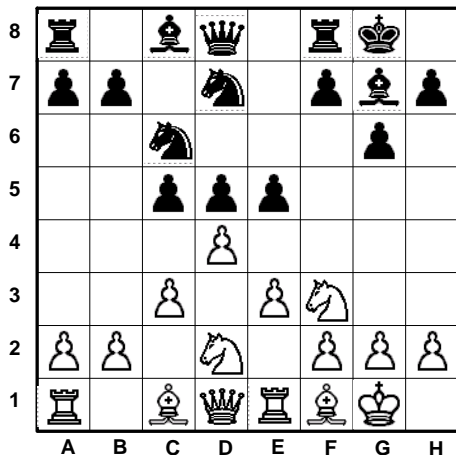

10.dxe5 Cdx e5 11.e4 ??? Ag4 !!, 12.Db3 Cf3+, 13.Cf3 Af3, 14.gxf3 d4

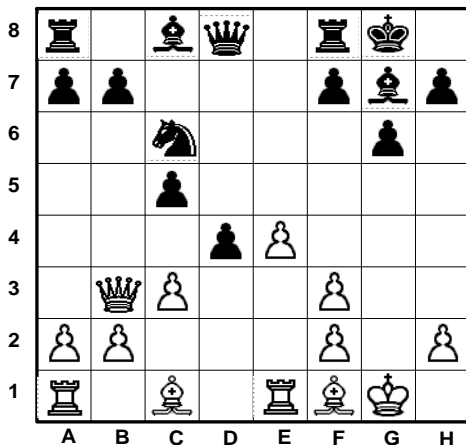

15.f4 c4 dando un peón, para ganar tiempos y al mismo tiempo abrir columnas 16.Dc4 Tc8, 17.Db3 dxc3, 18.bxc3 Ca5, 19.Da3 Ac3

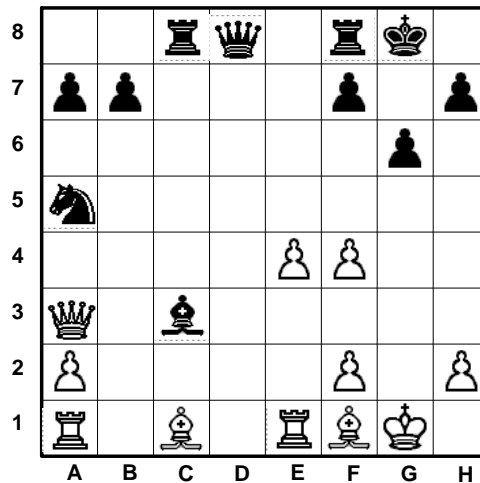

20.Ae3 Axa1, 21.Txa1 Cc4, 22.Axc4 Txc4, 23.e5 a6

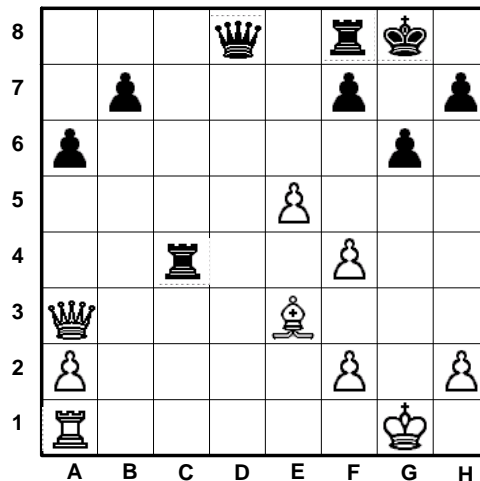

24.Db3 Dc7, 25.Dd1 Td8, 26.Db3 (0-1).

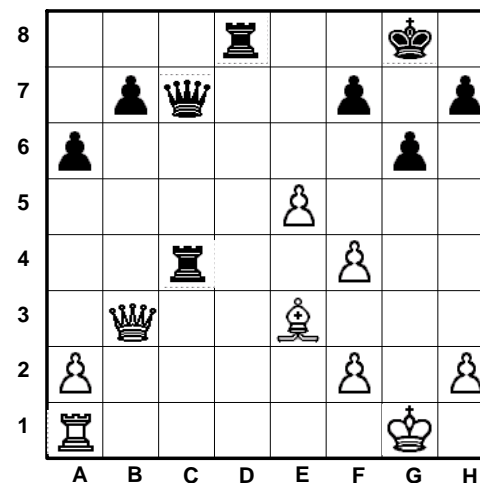

La siguiente partida se desarrollo en el Torneo Internacional “Carlos Torre Repetto 2002” entre los grandes maestros **Gilberto Hernández** (Mexicano) y **Nikola Mitkov** (Ruso), la diferencia de raiting fue de (1546-2524 = +17) puntos esto, permitía pronosticar un duelo muy parejo, veamos el juego desde la perspectiva del jugador mexicano con raiting de 2546. Gilberto al movimiento e4, planteo la defensa Siciliana, como se muestra a continuación

1.e4 c5, 2.Cc3 e6, 3.Cf3 CC6, 4.d4

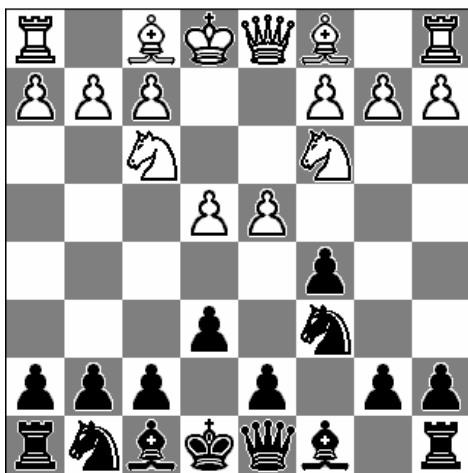

Los siguientes movimientos son los normales, 4. ....cxd4, 5.Cxd4 Cf6, 6.Cxc6 bxc6, 7.e5 Cd5.

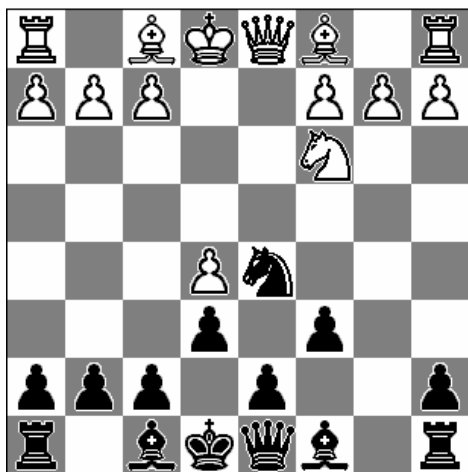

8.Ce4 Ab7, 9.Ae2 c5, 10.O-O Dc7, 11.Cd6+ este movimiento libera la presión y la posición del negro resulta algo mejor

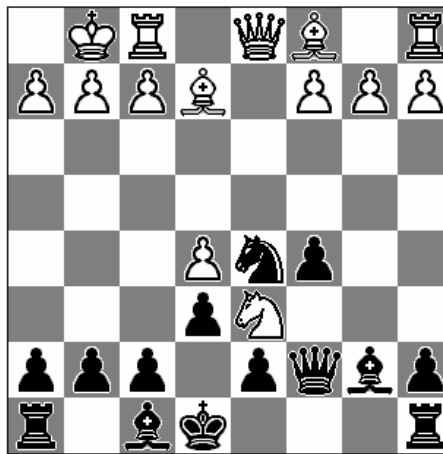

11.....Ad6, 12.exd6 Dc6, 13.Af3 c4, 14.Axd5 Dxd5, obligando el cambio de damas

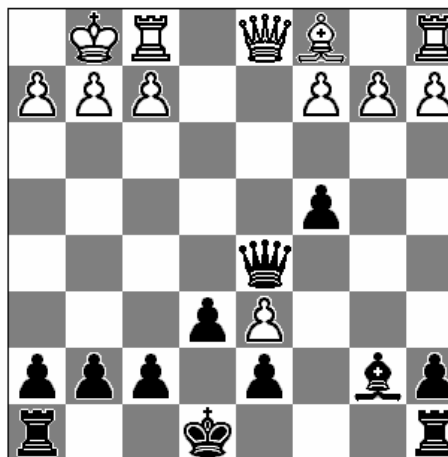

15.Dxd5 Axd5, 16.f3 f6, 17. b4 a6, 18.Ae3 Rf7, activando el rey para que pueda apoyar a los peones centrales

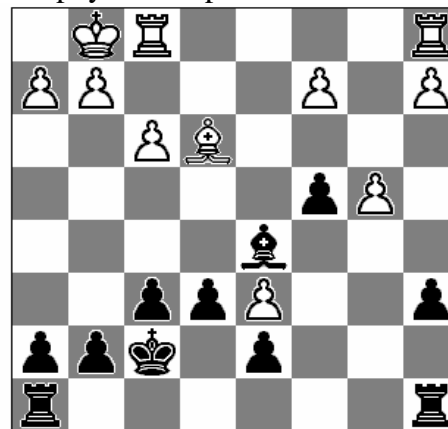

19.Tfd1 g5, 20.Rf2 Thg8, 21.Tab1 Tab8, 22.Aa7 Tb7, 23.Ac5 h6, 24.a4 Ac6, como observamos en el siguiente diagrama, existe ventaja material en el lado del rey por parte de del GM Gilberto por lo cual el GM Nikola intenta crear un peón pasado en el área de dama

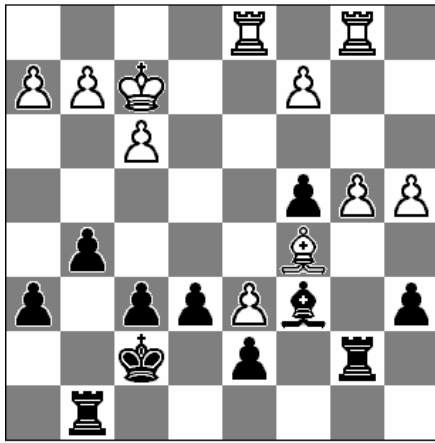

25.Ta1 e5, 26.Ta3 Re6, 27.Tc3 Ad5, 28.Te3 Tbb8, 29.Tb1 Ac6, 30.Ta1 h5, 31.Tc3 Ad5, 32.Tb1 Tgc8, con este último movimiento, se captura el peón en d6 en el siguiente movimiento

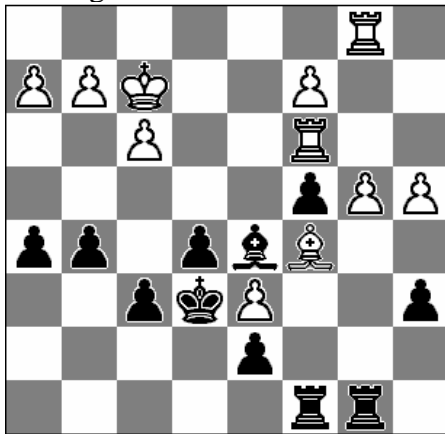

33.Ae3 Rxd6, 34.b5 axb5, 35.axb5 Ta8, 36.h4? este movimiento es erróneo ya que se pierde otro peón, con lo cual podemos afirmar que el conductor de piezas negras obtendrá otro triunfo.

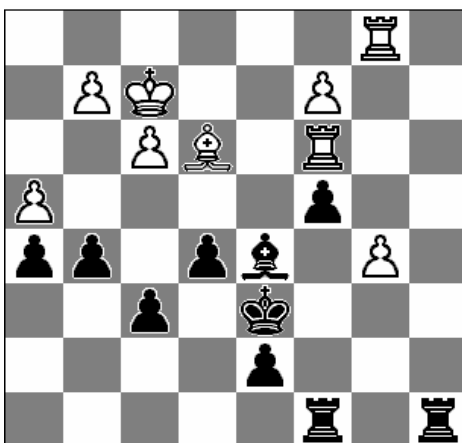

36.....gh4, 37.Th1 f5, 38.f4??? concediendo mayor actividad al alfil y

perdiendo la oportunidad de recuperar el peón de torre

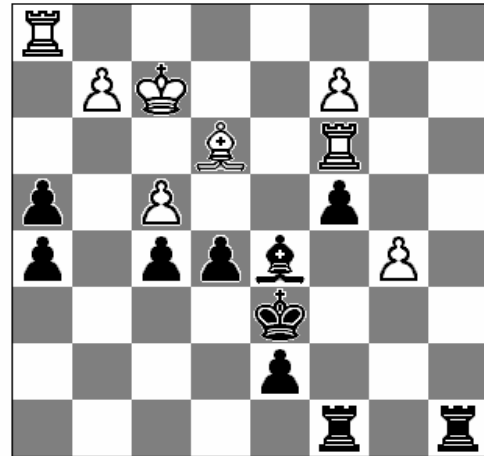

38..... Tg8, 39.Th2 Tg4, 40.fxe5+ Rxe5, 41.b6 f4, 42.Ac1 Tag8, 43.b7 un movimiento que muestra el dramatismo de la partida.

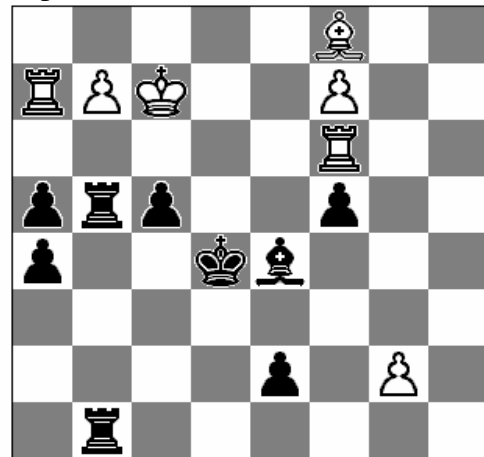

43.....Txg2+, 44.Txg2 Txg2+, 45.Rf1 Tg8, 46.Aa3 Axb7, última llamada para abandonar

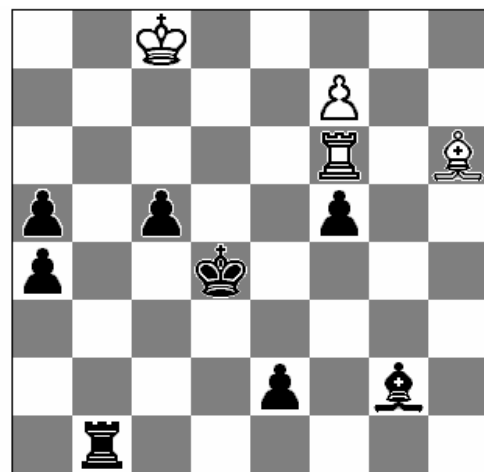

47.Rf2 Tg2+, 48.Re1 f3, 49.Te3+ Rf5, 50.Ad6 Ae4

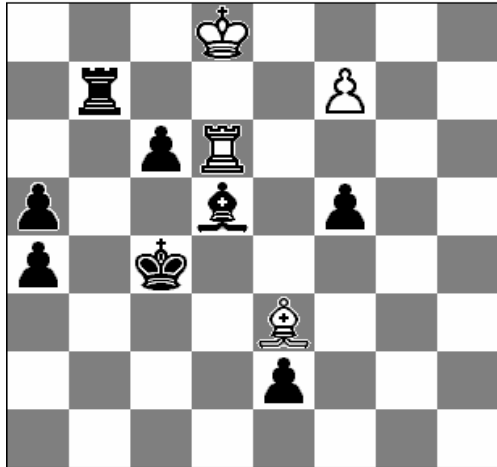

(0-1)

**Raúl González - Juventino Manjares**  
 Ronda 7 ---- 25/09/02  
 Torneo de Fiestas Patrias de ajedrez

### Atlixco Puebla.

Italiana ?????

1.e4 e5, 2.Cf3 Cc6, 3.Ac4 Ac5, 4.c3

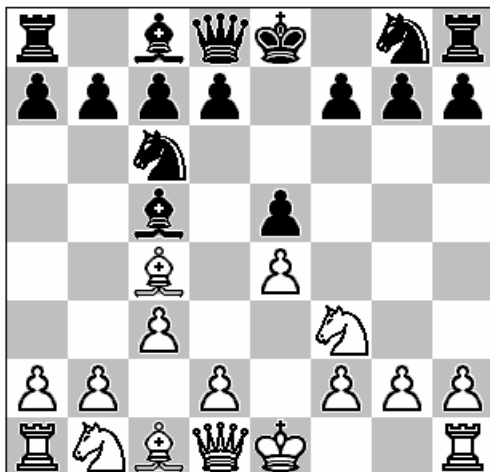

4.....Ab6, 5.d4 exd4, 6.Cd4 Cf6, 7.O-O  
 O-O, 8.Ag5 d6 abriendo la diagonal, sin  
 miedo a que los peones queden  
 debilitados

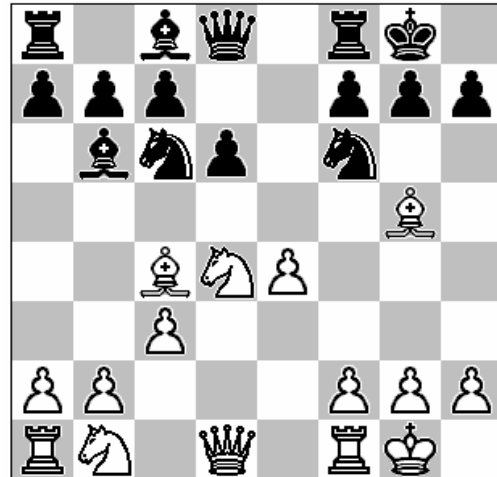

9.Cxc6 bxc, 10.Ad3 De7, 11.Df3  
 simplificando De5, 12.Axf6 Dxf6,  
 13.Dxf6 gxf6

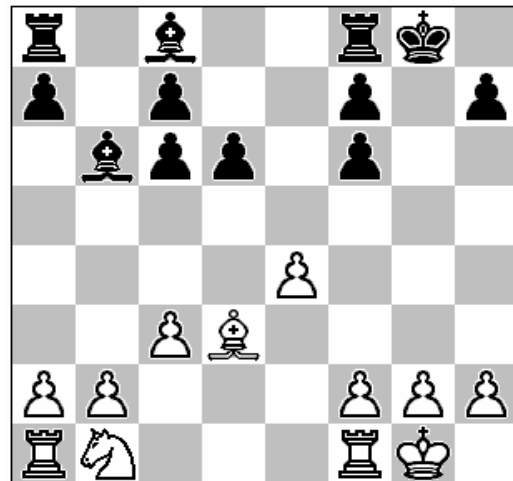

la posición es totalmente favorable a Raúl  
 que intenta a toda costa hacer valer su  
 ventaja, sin embargo Juventino siempre  
 se ha destacado por ser un jugador de  
 ataque, evitando realizar cambios en los  
 cuales, se haga más notoria su desventaja,  
 se continuo con

14.g3 Ah3, 15.Te1 h5, 16.Ae2 h4,  
 17.Cd2 siguió

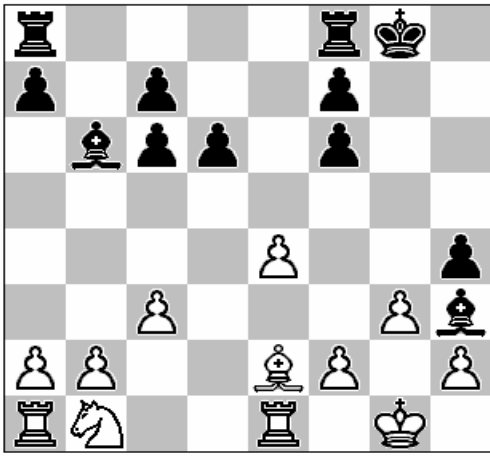

17....hxg3, 18.hxg3 Rg7, 19.Af1 Th8,  
20.Axh3 Txh3, 21.Rg2 Th5, 22.f4 Tg8,  
23.Th1 buen intento de simplificar

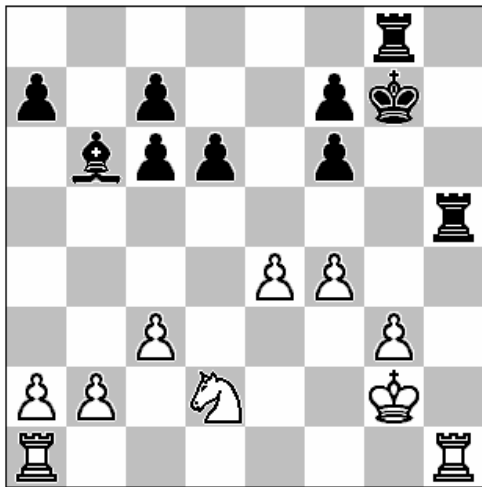

23.....Tb5, 24.b3 Rf8, 25.Rf3 d5!!!!!!!,  
26.a4 dxe4+, 27.Rxe4 Tc5 cuál peón  
prefiere usted perder

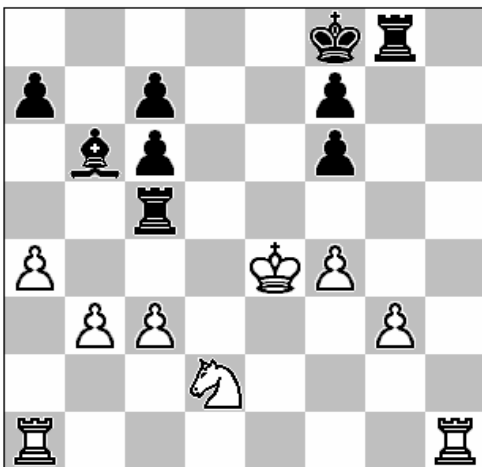

28.c4 Tg3 ¿cuál es el movimiento que  
conduce a una red de mate?

29.b4 es el movimiento escriba la  
continuación

29..... \_\_\_\_\_+

30. \_\_\_\_\_ ++

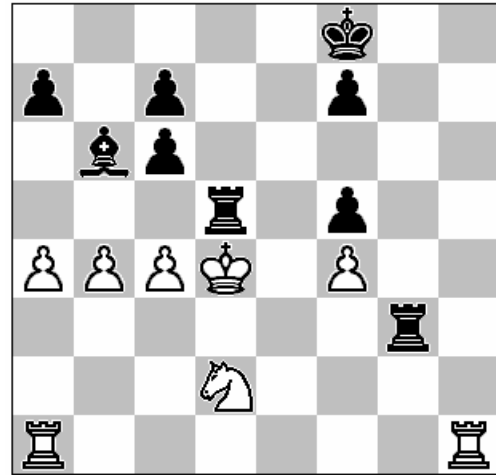

## TORNEOS CONSTANTES



Centro de Investigación en Computación

5 de Febrero - 21 de marzo

Primero de Mayo - 5 de Mayo

15 de Mayo

16 de Septiembre y 20 de Noviembre.



México, D. F. – ESNAJ

Laurel 33, Santa María la Ribera

Todos los sábados a partir de las 16 horas

Ajedrez rápido, 30 minutos por jugador  
para toda la partida, suizo a 5 rondas

Todos los martes a partir de las 18 horas

Ajedrez blitz. 7 minutos por jugador para  
toda la partida, suizo a 6 rondas dobles

Todos los domingos a partir de las 15 horas

Plaza Narvarte a una calle del Metro Etiopia

Ajedrez rápido, 25 minutos por jugador  
para toda la partida, suizo a 5 rondas



## México, D. F. Delegación Gustavo A Madero

### Circuito de Torneos GAM

Se realizarán en diferentes instalaciones, dentro de la Delegación Gustavo A. Madero durante el 2003.

| EVENTO   | FECHA  | LUGAR  |
|--|--|--|
| <b>III</b> DÍA DE LA BANDERA                         | DOMINGO<br><b>23/FEBRERO</b>                       | DEPORTIVO LOS GALEANA  |
| V DIRECCIÓN TERRITORIAL 2                            | <b>SABADO</b><br><b>22/MARZO</b>                   | BIBLIOTECA RAMÓN LOPEZ<br>VELARDE  |
| <b>III</b> DÍA DEL NIÑO                              | DOMINGO<br><b>27/ABRIL</b>                         | PARQUE ECOLÓGICO BONDOJITO   |
| <b>III</b> DÍA DEL ESTUDIANTE                        | <b>SABADO</b><br><b>24/MAYO</b>                    | DEPORTIVO FRANCISCO ZARCO  |
| <b>III</b> INICIO DEL VERANO                         | DOMINGO<br><b>22/JUNIO</b>                         | DEPORTIVO ATZACOALCO   |
| <b>I</b> JUSTICIA SOCIAL                             | <b>SABADO</b><br><b>12/JULIO</b>                   | DEPORTIVO JUSTICIA SOCIAL  |
| <b>III</b> AQUILES SERDAN                            | DOMINGO<br><b>27/JULIO</b>                         | DEPORTIVO AQUILES SERDÁN   |
| <b>II</b> MIGUEL ALEMAN                              | <b>SABADO</b><br><b>16/AGOSTO</b>                  | DEPORTIVO MIGUEL ALEMÁN  |
| <b>IV</b> MARGARITA MAZA                             | DOMINGO<br><b>31/AGOSTO</b>                        | DEPORTIVO MARGARITA MAZA   |
| <b>III</b> INDEPENDENCIA                             | <b>SABADO</b><br><b>20/SEPTIEMBRE</b>              | DEPORTIVO MIGUEL HIDALGO   |
| <b>III</b> RAZA                                      | DOMINGO<br><b>19/OCTUBRE</b>                       | DEPORTIVO BONDOJITO  |
| <b>III</b> REVOLUCIÓN                                | <b>SABADO</b><br><b>22/NOVIEMBRE</b>               | DEPORTIVO JUVENTINO ROSAS  |
| CIERRE DEL CIRCUITO 2003                             | DOMINGO<br><b>14/DICIEMBRE</b>                     | LOBBY DELEGACIONAL   |
| SELECTIVO DELEGACIONAL GAM<br>OLIMPIADA JUVENIL 2004 | <b>DE ACUERDO A<br/>CONVOCATORIA<br/>DISTRITAL</b> | DELEGACIÓN (PUDIÉNDOSE<br>DECLARAR CUALQUIERA DE LOS<br>ANTERIORES COMO TAL) |

## LA ASOCIACIÓN NACIONAL DE AJEDRECISTAS Y ADMINISTRACIÓN DEL TIEMPO LIBRE A. C. Y EL CLUB DE AJEDREZ CUAUHTEMOC

Parque Ramón López Velarde, Avenida Cuauhtemoc y calle Huatabampo, Col. Roma sur,  
en la salida del Metro Centro Médico

TODOS LOS SABADOS Y DOMINGOS

# CLUB ENROQUE

Ubicado en calle Artículo 123 #129, Col. Centro a dos cuadras del Metro Juárez

## CLUB DE AJEDREZ CABALLO NEGRO

A unos pasos del Metro Chilpancingo

### TLAXCALA TLAXCALA – AATAC TORNEO DEL DÍA DE REYES

Hotel Jerocs Plaza ubicado en Boulevard Revolución de la ciudad de Tlaxcala

Domingo 5 de Enero del 2003

Suizo a 4 rondas

Inscripciones gratuitas y se harán a partir de las 9:00 en la sede del evento.

\*\*\*\*\*

**Carlos Torre Repetto**

19/dic/02

Ronda 7 – mesa 9 – sección 4ª

**Urbina Mollinedo Jorge (S/R)**

-vs-

**Guillén Rodríguez. Luis (1389)**

1.d4 Cf6, 2.c4 e6, 3.Cc3 d5, 4.a3 Ae7

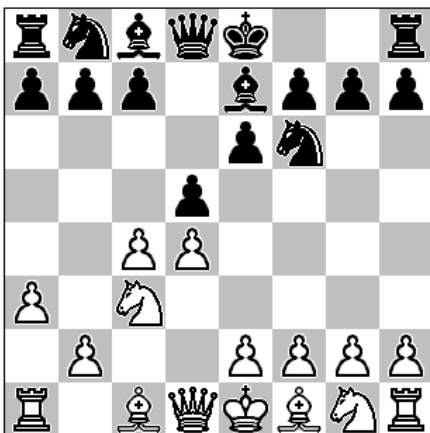

5.Cf3 O-O, 6.cxd5 exd5, 7.e3 Cbd7,  
8.Ad3 c5 iniciando el contra ataque

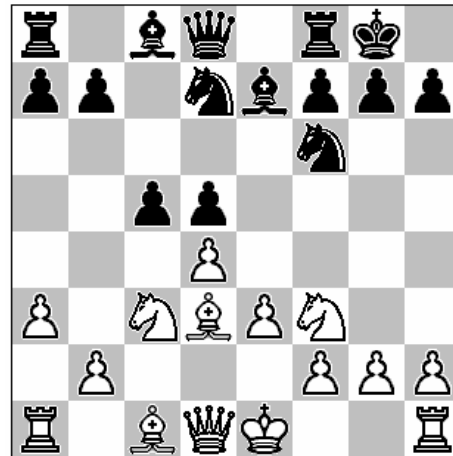

9.dxc5 Cxc5, 10.Ae2 Af5, 11.O-O Db6  
Dando un peón

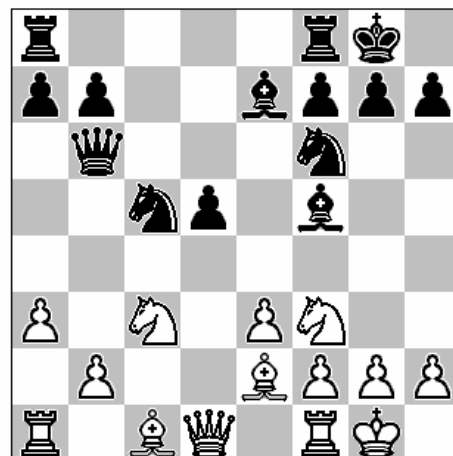

12.Cxd5 Cxd5, 13.Dxd5 Ae6, 14.Dh5 g6,  
15.Dh6 Ce4

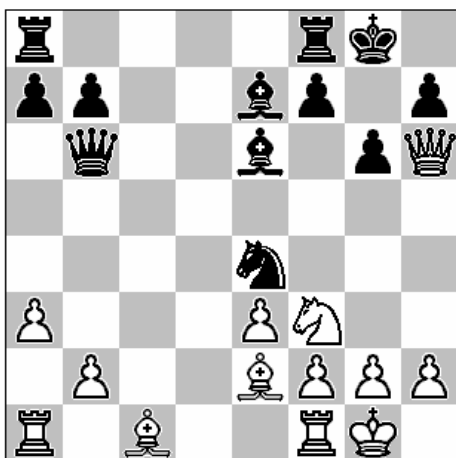

¿Cuál es el siguiente movimiento del blanco y del negro determinante para el abandono por parte de Urbina ?

16. \_\_\_\_\_

17. Rinden

#### NOTICIAS ACTUALES

En el reciente Torneo Internacional “Carlos Torre Repetto” realizado en Mérida, Yucatán del 13-21 de Diciembre del 2002, resultó vencedor el ruso **Valeri Filipov** ganando 6 mil dólares, el mejor mexicano fue **Gilberto Hernández**. El vencedor del grupo Magistral fue el cubano **Juan Carlos González Zamora** (nacionalizado mexicano), Lugares destacados tuvieron los siguientes jugadores del club México:

**Baltazar Pineda Rafael** MI en el grupo Magistral.

**Pérez Melo Fernando y Hernández Urbina Martín** en el grupo México.

**Hernández Mora Alfredo** en el grupo Yucatán.

**Prof. Gamboa Cabrera Jorge y Motte Galicia Gustavo** en el grupo Mérida.

**Guillén Rodríguez Luis** en el grupo Kukulcan.

## RESULTADOS DEL CIRCUITO DE TORNEOS GAM 2002

Número máximo de puntos a obtener 224

### CATEGORÍA INFANTIL

1er. Lugar

**Antonio Lazo Verver y Vargas (UNAM)**

2º. Lugar

**Edgar Martínez Ibáñez (Azc)**

3er. Lugar

**Natanael Márquez Juárez (GAM)**

### CATEGORÍA JUVENIL

1er. Lugar

**Salvador Chacón Beltrán (GAM)**

2º. Lugar

**Yuriev Francisco Lazo Verver y Vargas (GAM)**

3er. Lugar

**Ángel Castro González (Azc)**

### CATEGORÍA LIBRE

1er. Lugar (con 149.40 puntos)

**Diego Esbelio Cruz Flores (Chiapas)**

2º. Lugar (con 98.97 puntos)

**Gerardo Ramos Mejía (DF)**

3er. Lugar (con 76.24 puntos)

**Alfonso García González (DF)**

### ENTREGA DE UNIFORMES DE GAM

**Miércoles 8 de Enero a las 4:30 en el Deportivo Hermanos Galeana, Gimnasio central**

**CEREMONIA DE ENTREGA DE TÍTULOS COMO 1, 2, 3 Y 4 LUGAR DELEGACIONAL**

**Sábado 18 de Enero a las 10:30 en el Deportivo Rosendo Arnaiz, Martha 181, Col. Guadalupe Tepeyac, a un lado de los bomberos, enfrente de Plaza Tepeyac**

\*\*\*\*\*

Fecha de publicación: 7 de Enero del 2003.

Número de ejemplares 500.

\*\*\*\*\*