



JUGADORES DE ATAQUE

AÑO 1 No. 1 DICIEMBRE DEL 2002

Torneo de Ajedrez del 4to. Aniversario del CenFoDaj
Nicolás Romero Estado de México, 02/Diciembre/2002

Cruz Flores Diego Esbelio (1928) – Alfonso García González (1558)

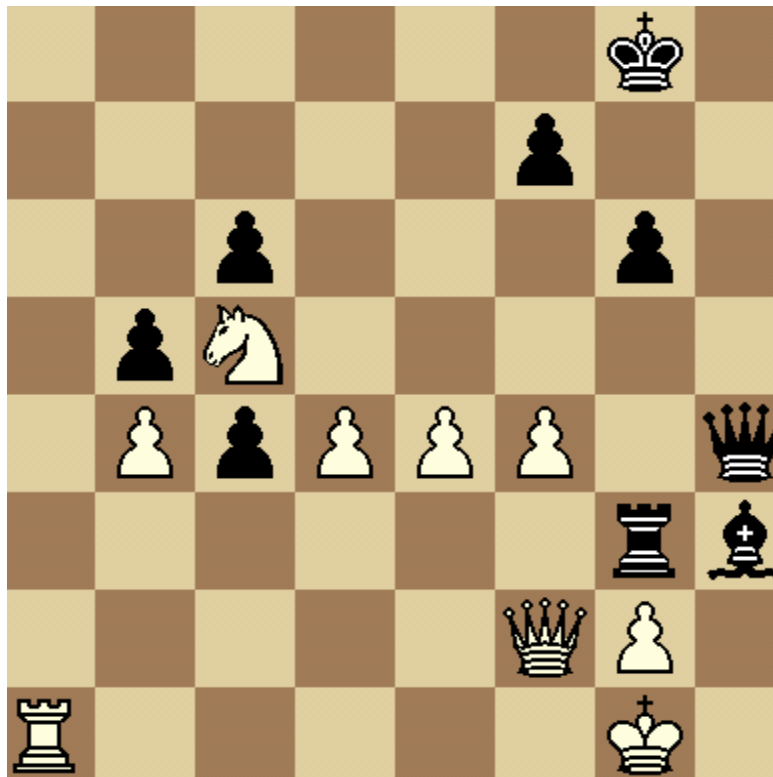

El último movimiento fue 33.....Ah3
Juegan blancas y se rinden en tres movimientos
Encuétralos?.

34. _____

35. _____

36. _____

37. rinden

DIRECTOR
Alfonso García González
Correo electrónico: agarcia@cic.ipn.mx

SUBDIRECTOR
Luigi Paolino Lule
Correo electrónico: luigi_o84@hotmail.com.mx

COLABORADORES
Alfonso García Hernández
Marcela García Hernández
Marisol García Hernández

CONTENIDO

EDITORIAL.....	<u>2</u>
SUGERENCIAS PARA CONVERTIRSE EN JUGADOR DE ATAQUE.....	3
MIGUEL HURTADO PIERDE ANTE ALBERTO ESCOBEDO.....	<u>3</u>
PEDRO JARAMILLO GÓMEZ PIERDE CON NEGRAS.....	<u>5</u>
ALFONSO GARCÍA GONZÁLEZ GANA A LÓPEZ GONZÁLEZ JAVIER RINCÓN ESPRIU ANDRÉS y a DIEGO ESBELIO CRUZ FLORES,.....	<u>6</u>
MINIATURA DE SIRVO.....	<u>8</u>
TORNEOS CONSTANTES	<u>9</u>
SANCHEZ CABREJOS ESTEFANIA GANO CON NEGRAS.....	<u>12</u>

EDITORIAL

La importancia del ajedrez no se discute, ni tampoco donde se le clasifique (como **deporte, ciencia o arte**), lo que importa es que realmente es una actividad creativa, que nos permite activar las áreas pasivas de nuestra mente, de tal forma que nos permitan resolver los problemas diarios que se nos presentan a cada momento, y resolverlos acertadamente, esta es la razón por la que me decidí a elaborar esta publicación, Además de que este medio ayude aun más para que todos podamos entrar y participar de este maravilloso mundo del ajedrez, sin temor a lamentarnos el haber dejado a un lado la pereza y la pasividad de nuestra vida cotidiana. También que esta publicación sirva para que todos los ajedrecistas puedan colaborar activamente el la edición de las futuras publicaciones. Sabemos que en la actualidad las novedades teóricas de los jugadores de ataque: **Carlos Torre Repetto, Fischer, Keres, Miguel Tal, Kasparov, Shirov, Judit, Miguel Hurtado Rodríguez, Rafael Baltazar Pineda y Alfonso García González** por mencionar algunos, se pueden encontrar en libros, revistas , registradas en las papeletas de torneo o en Internet, pero yo creo que vale la pena que algunas de estas partidas, no se lamenten de haber quedado grabadas en estos medios, sino que esta publicación pueda darlas a conocer a la comunidad ajedrecística de México.

El Editor.

SUGERENCIAS PARA CONVERTIRSE EN JUGADOR DE ATAQUE

Posdata: Todos los errores ortográficos fueron intencionales.

No importa que únicamente conozcas las reglas básicas del ajedrez, o que seas una niña o que tengas 70 años, que juegues en cuarta fuerza o incluso si no estas afiliado a la **Federación Mexicana de Ajedrez**. Estas notas pretenden guiarte a que pierdas el miedo a perder, a pensar, a incrementar tu intuición, a que tu juego te demuestre que tus pensamientos no resuelven los problemas que te plantean tus contrincantes, durante cada una y todas las etapas que se dan en una partida de ajedrez.

Después de leer esta modesta publicación:

- a) Te atreverás a regalar tiempos.
- b) A obsequiar peones.
- c) A ceder espacio.
- d) En enroques opuestos avanzar los peones que protegen al rey, hasta quedar éste completamente desprotegido.
- e) A jugar en torneos de 2 horas por jugador, de 90 minutos por jugador, de 65 minutos por jugador, como si estuvieras jugando un torneo blitz de 7 minutos por jugador.
- f) Podrás jugar en un torneo en dos o tres categorías al mismo tiempo, es decir, si eres jugador ocasional, jugar en tercera, segunda e incluso, en primera fuerza al mismo tiempo.
- g) Cuando te toquen blancas en un torneo juega con negras.
- h) Cuando des simultaneas, en lugar de conducir las piezas blancas, las cuales te dan ventajas, puedas decidir que tus contrincantes conduzcan las piezas negras.
- i) Cuando juegues en un torneo pedir que te consideren que tienes el rating del límite inferior a tu fuerza, para que puedas emplearte al máximo y realmente si ganas el primer lugar, se deba a tu fuerza creadora y no a tus privilegios que te concede el rating que posees.

No dudes que después de algunas estaciones del año, veras resultados sorprendentes, fuera de toda lógica, es como si de pronto descubrieras de que siempre has conocido el misterioso mundo que existe dentro de un espejo o que todas las áreas de las matemáticas se pueden axiomatizar.

A continuación comentare algunos errores que frecuentemente ocurren cuando se enfrentan jugadores de diferente rating (con una diferencia mayor de 100 puntos).

La primera partida ocurrió en el reciente torneo de la Copa de ajedrez Cd. de México 2002 entre jugadores de primera fuerza, conduciendo las piezas negras **MI Alberto Escobedo Tinajero (2405)** y las figuras blancas **MF Miguel Hurtado MF (2255)**, el día sábado 7 de diciembre del 2002, al finalizar el torneo **Alberto** se proclamo campeón del mismo..

El desarrollo inicial fue un planteamiento de peón de alfil de dama, este hecho, presagiaba un partida cerrada de muchos movimientos.

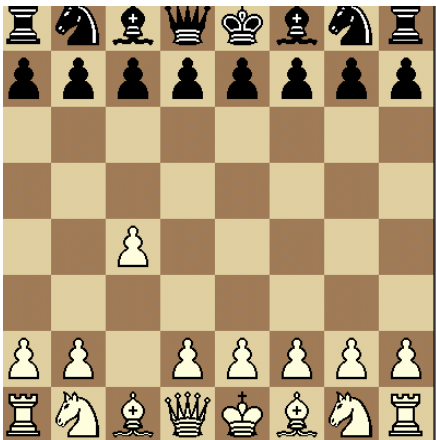

Se continuo con **1.-...c6**, **2.-Cc3 d5**, **3.-cxd cxd**, **4.-d4 Cc6**, como se observa en el diagrama, este es el momento en el cual se inicia realmente juego.

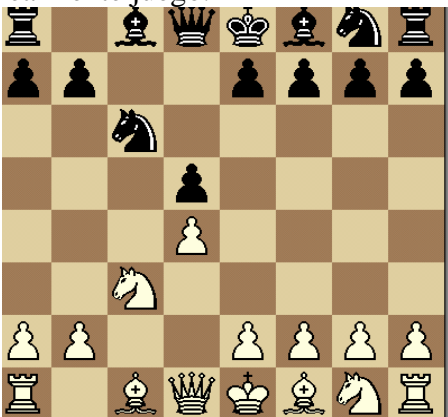

Después de **5.-Cf3 Cf6**, **6.-Ce5** Con este movimiento Hurtado pretende simplificar y de esta forma tratar de entrar en el medio juego.

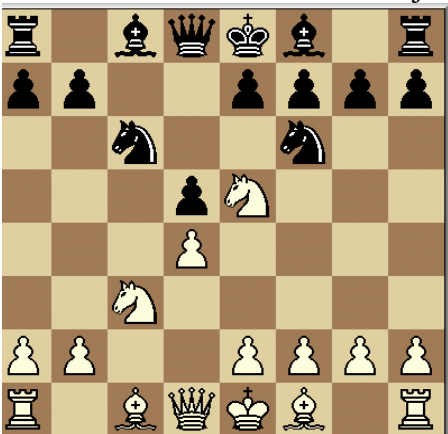

Se continuo con **6.-.....e6**, **7.-Cxc6, bxc6**, **8.-e3 Ad6**, **9.-Ad3 0-0**, **10.-0-0 e5**, se inicia el ataque en el centro

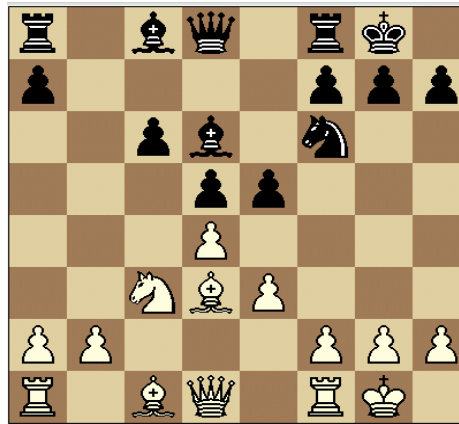

11.-dxe5 Ae5, **12.-h3 Ac7**, **13.-Ce2 c5**, **14.-b3 Dd6**, **15.-Cg3 Ab7**, **16.-Ab2 d4**, se puede apreciar que a partir del movimiento 10 Escobedo ha incrementado gradualmente su ventaja de espacio.



17.-Tfe1 Dc6, **18.-Af1 Axc3**, **19.-fxg3 Tfd8**, **20.-exd4 cxd4**, **21.-Te7** buscando mayor actividad de contra juego, por lo peligroso del peón libre

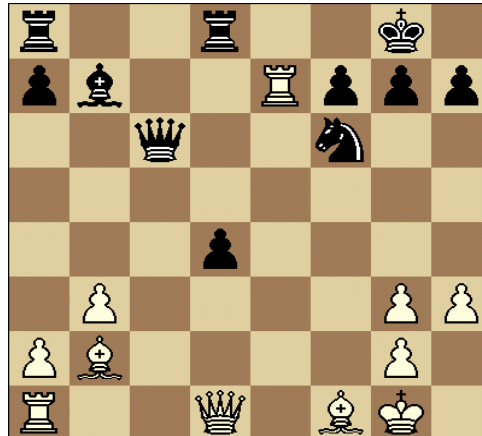

21.....Db6, **22.Tc1 Tac8**, **23.Tc8 Ac8**, **24.Ac4 Ae6**, **25.Axe6** ayudando a fortalecer el peón d4

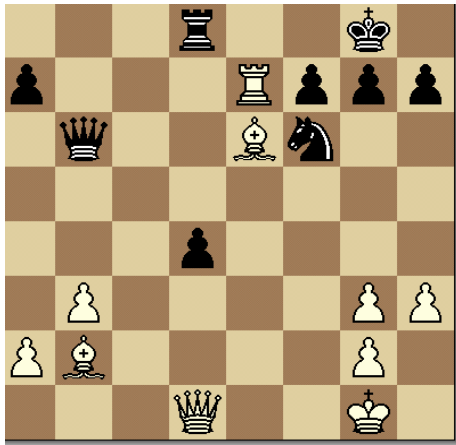

25.....fxe6, 26.Rh2 Cd5, 27.Txg7 ?????

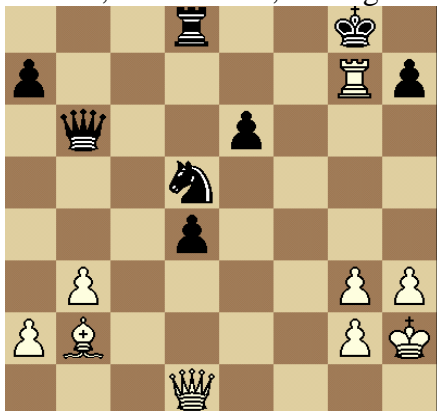

Este es el momento de abandonar, pero Hurtado continuo jugando y se rindió en el movimiento 29, complete los movimientos que faltan.

27..... _____, 28. _____, 29. _____

A continuación comentare una de mis partidas, debo aclarar que jugué en tercera fuerza conduciendo las piezas negras.

Jaramillo Gómez Pedro 1458 - Alfonso García González 1558.

Apertura Escocesa

1.e4 e5, 2.Cf3 Cc6, 3. d4



3.....ed, 4.Cd4 Ac5, 5.Ae6 De7



6.Cc3 d6!?, 7.Cxc6 bxc, 8.Axc5 dxc, 9.Ad3

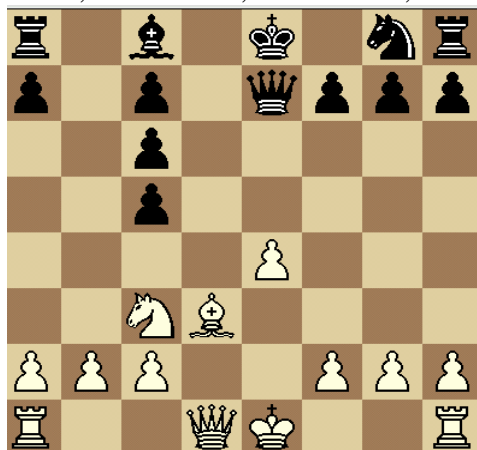

El tener 3 pones en la misma columna es una debilidad o es una ventaja?, continué jugando 9.....Cf6, 10.0-0 0-0, 11.f4 ??? c4!, 12.e5 Cg4 13.Af7 única

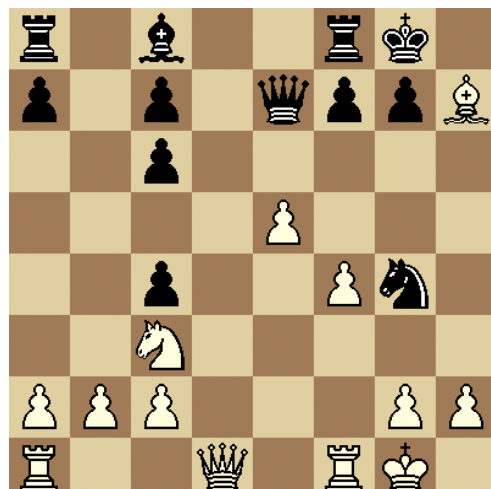

Se continuó con los siguientes movimientos 13.....Rhx7, 14.Dd4 Af5, 15.h3 Tfd8, 16.Dxc4 Ce3, 17.Dc6 Cxf1

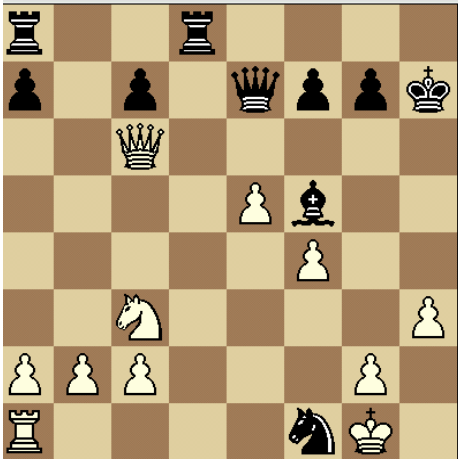

18.Tf1 De6, 19.Ce4 ????? Dc6 Rinden

Continuare platicando otra partida de dicho torneo contra **López González Javier** con rating de 1602, yo jugué con blancas

¿Apertura Española ?

1.e4 e5 2.Cf3 Cc6 3.Ab5 a6 4.Aa4



4.....b5, 5.Ab3 Ab7, 6.d4

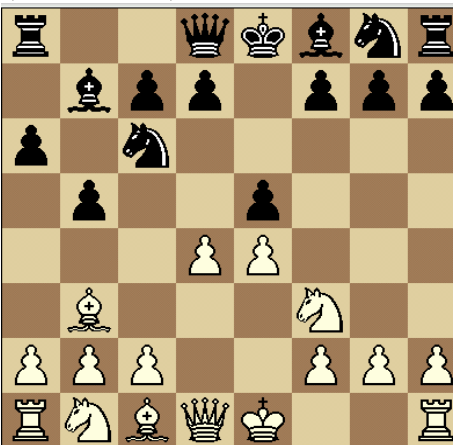

6.....Ca5 ?, 7. Af7 !!!!!

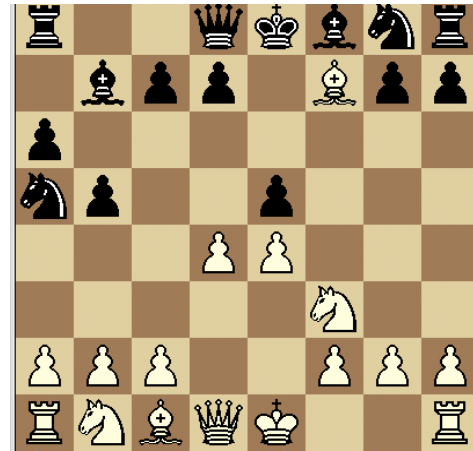

Después de una lucha de creatividad por parte de ambos contrincantes, finalmente gane este juego.

El siguiente juego se jugo en la Copa de Ajedrez Cd. De México y perdió **Rincón Espriu Andrés** el cual le correspondieron las piezas negras.

1.e4 c6, 2.d4 d5 Se plantea la defensa Caro-Kann



Se continuo con 3.Cc3 dxe4, 4.Cxe4 Af5, 5.Cg3 Ag6, 6.Nf3 Cd7, 7.h4 h5, 8.Ac4 Cgf6

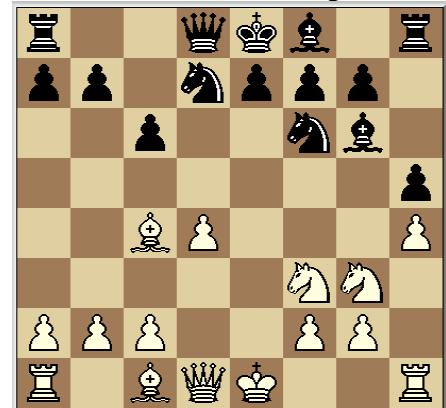

9.De2 e6, 10.Cg5 De7, 11.Ad2 c5

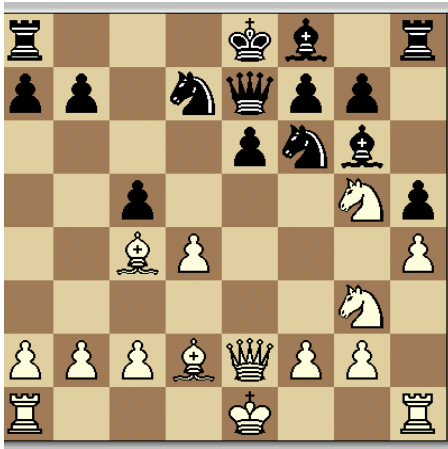

El último movimiento, pretende buscar contra juego , pero aun no era el momento de hacerlo, mejor es O-O-O.

Continuo con

12.cxd5 Cd5, 13.b4! Ncd7, 14.O-O Dd6, 15.Tad1 Ac2?? ganando un peón pero pierde un tiempo, permitiendo la centralización de las torres



16.Tc1 Ag6, 17.Tfd1 Ae7, 18.Ac3 Db6 19.Ad4 Dxb4 ganando otro peón

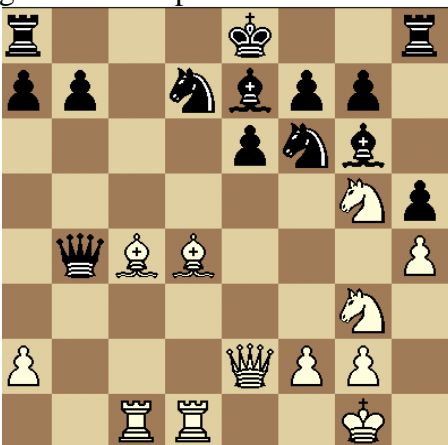

20.Axe6 Td8, 21.Af5 Af5, 22.Cxf5 g6, 23.Ac5 Rinden

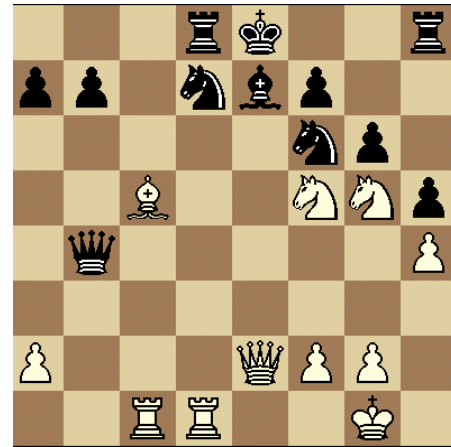

El siguiente juego es pertenece al diagrama de la portada

Cruz Flores Diego Esbelio y Alfonso García González (0-1)

1.Cf3 d5, 2.d4 Cf6, 3.c4 c6, 4.Cc3 e6, 5.e3 Ab4, 6.Ab3 dxc4, 7.Axc4 b5 inicio contra juego en el lado de dama



8.Ad3 Ab7, 9.O-O O-O, 10.Ne2 Cbd7, 11.a3 Ad6, 12.b4 a5, 13.Ad2 axb4, 14.Axb4 Axb4, 15.axb4 De7, 16.Tb1 Ta2 esta posición es favorable al negro



17.Cc3 Ta3, 18.Dc1 Tfa8, 19.Cd2 Cfd5, 20.Cxd5 exd5

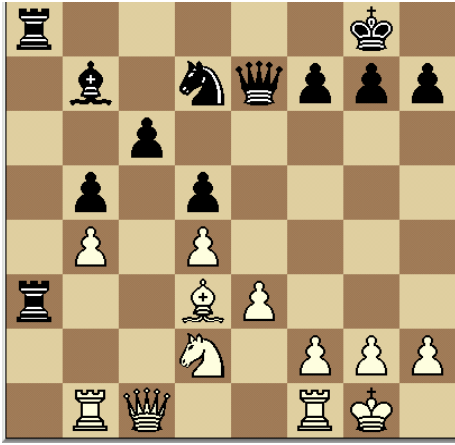

21.Dc2 g6, 22.Cb3 Cb6, 23.Cc5 Cc4, 24.Axc4 dxc4, 25.h4? Mejor es Cb7, h4 deja mal colocado el caballo y no participa en el juego.

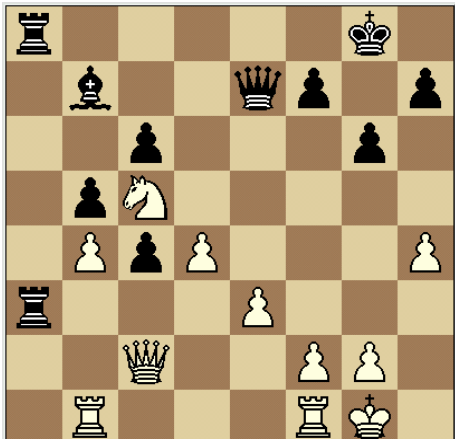

25.....Ac8!!, 26.h5 Dg5, 27.hxg6 hxg6, 28.De2 Af5, 29.f4 Dh4, 30.e4 Ag4

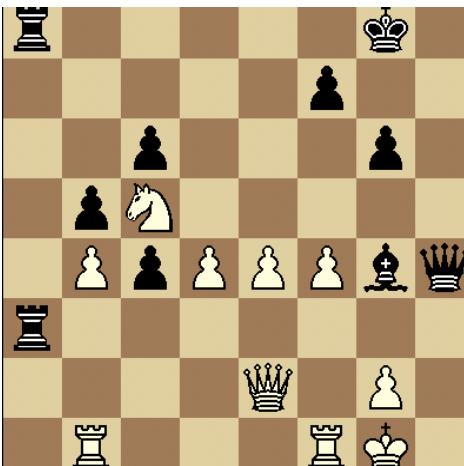

31.Df2 Tg3 !!!!!, 32.Ta1 Txal, 33.Txa1 Ah3 !!!!! y se llega a la posición del diagrama de la portada.

Shirov – Kasparov Defensa Siciliana

(0-1)

1.e4 c5, 2.Cf3 Cc6, 3.d4 cxd4, 4.Cxd4 Cf6,
5.Cc3 e5, 6.Cdb5 d6, 7.Ag5 a6



8.Ca3 b5, 9.Af6 gxf6, 10.Cd5 f5,
11.Ab5 !!!!! sacrificio de alfil



11....axb5, 12.Cb5 Ta4, 13.b4 Qh4,
14.O-O Tg8 15.f4 Rd8

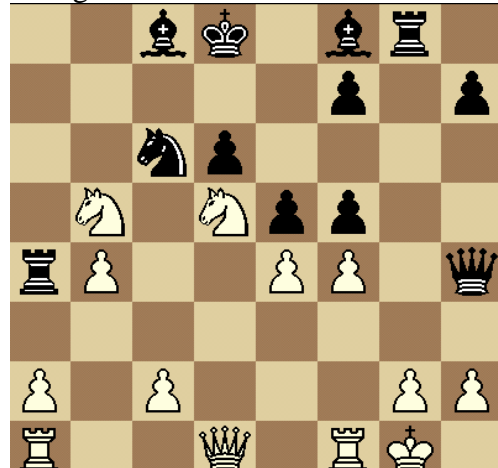

16.c3 Ta6, 17.a4 fxe4, 18.f5 Ab7, 19.Ta2 e3,
20.Cxe3 De4

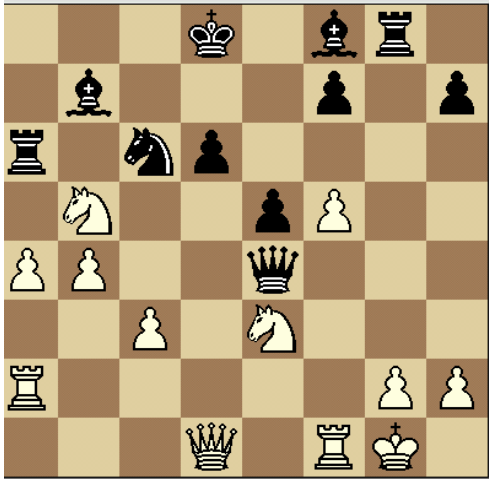

21.Te1 Cb4 regresando la pieza 22.cxb4 Ah6

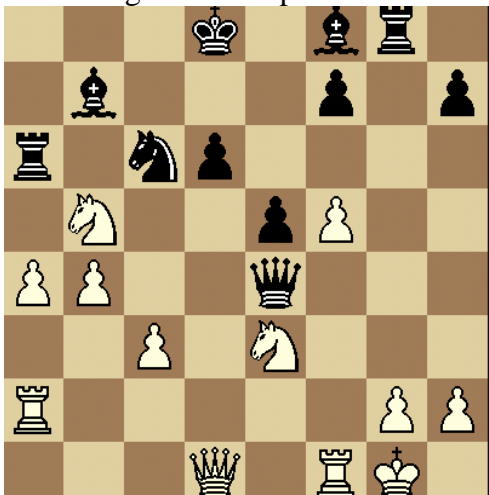

23.Rh1 Axe3, 24.De2 Tc6, 25.a5 Dxb4

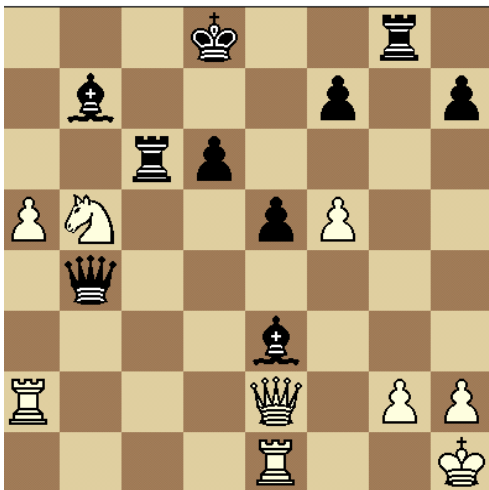

26.Cxd6 Td6 27.De3 Dd4, 25.Dc1 Dd5 (0-1)

Esta publicación te invita

A que no dejes de practicar las recomendaciones para convertirte en jugador de ataque, para lo puedas lograr te sugerimos participes en los torneos que a continuación te recomendamos.



Centro de Investigación en Computación

5 de Febrero - 21 de marzo

Primero de Mayo - 5 de Mayo

15 de Mayo

16 de Septiembre y 20 de Noviembre.



México, D. F. – ESNAJ

Laurel 33, Santa María la Ribera

Tel: 5547-7461

Fax: 5547-5403

Correo electrónico: esnaj001@att.net.mx

www.angelfire.com/vt/esnaj1/

Todos los sábados a partir de las 16 horas

Laurel 33, Santa María la Ribera

Ajedrez rápido, 30 minutos por jugador para toda la partida, Suizo a 5 rondas

Todos los martes a partir de las 18 horas

Laurel 33, Santa María la Ribera

Ajedrez blitz. 7 minutos por jugador para toda la partida, Suizo a 6 rondas dobles

Todos los domingos a partir de las 15 horas

Plaza Narvarte a una calle del Metro Etiopia

Ajedrez rápido, 25 minutos por jugador para toda la partida, suizo a 5 rondas

**LA ASOCIACIÓN NACIONAL
DE AJEDRECISTAS Y
ADMINISTRACIÓN DEL
TIEMPO LIBRE A. C. Y EL
CLUB DE AJEDREZ
CUAUHTEMOC.**

Parque Ramón López Velarde, Avenida Cuauhtémoc y calle Huatabampo, Col. Roma sur, en la salida del Metro Centro Médico.

Te invita a practiques todos los días y participes en todos torneos Suizos que se llevan a cabo todos los Sábados y Domingos.

CLUB ENROQUE

Ubicado en calle Artículo 123 #129, Col. Centro a dos cuadras del Metro Juárez

Te invita a que vengas a jugar con nosotros

**CLUB DE AJEDREZ CABALLO
NEGRO**

A unos pasos del Metro Chilpancingo
Te esperamos para que te integres a nuestro club.



MERCENARIOS

CLUB MERCENARIOS

Dr. Barragán No. 512 casi esquina con Diagonal San Antonio

Tel: 5530-2403 y 5519-6377

Te invita a que participes en nuestros

**Torneos FIDE de los Martes
Torneos FIDE de los Sábados
Y todos los jueves en los torneos Suizos.**

**INSTRUCTORES Y ÁRBITROS
DE AJEDREZ**

CLASES DE AJEDREZ

**Guillermo Domínguez Aguilar MN
Rating: 2272
Tel: 044-55-1024-2311**

INSTRUCTOR DE AJEDREZ PARA TODO NIVEL

**Oscar Palacios Pérez
Tel: 5778-6593**

ARBITRO OFICIAL DE AJEDREZ

**Oscar Jesús Ruiz Bárcenas
Web: www.okantomi.com
Correo electrónico:
okantomi@okantomi.com
5121-3725/(04455) 5930-8130
(04455) 2665-2676**

**CLASES DE AJEDREZ
PROFESOR**

**Miguel Hurtado Rodríguez
Tel: 53-86-07-02
Mañanas y Noches
MIGWIN@MSN.COM
Mighuit@hotmail.com**



**Torneo Selectivo Distrital
(Olimpiada Nacional 2003),
Dentro de los Juegos Infantiles y Juveniles
del DF 2002-2003**

Deportivo Miguel Alemán, Av. Lindavista
entre Matanzas y Lima, Col. Lindavista
8, 9 de febrero



México, D. F. Delegación Gustavo A Madero Circuito de Torneos GAM

Se realizarán en diferentes instalaciones, dentro de la Delegación Gustavo A. Madero durante el 2003.

Tel: 5388-8703 y 5799-7979

EVENTO	FECHA	LUGAR
III DÍA DE LA BANDERA	DOMINGO 23/FEBRERO	DEPORTIVO LOS GALEANA
V DIRECCIÓN TERRITORIAL 2	SABADO 22/MARZO	BIBLIOTECA RAMÓN LOPEZ VELARDE
III DÍA DEL NIÑO	DOMINGO 27/ABRIL	PARQUE ECOLÓGICO BONDOJITO
III DÍA DEL ESTUDIANTE	SABADO 24/MAYO	DEPORTIVO FRANCISCO ZARCO
III INICIO DEL VERANO	DOMINGO 22/JUNIO	DEPORTIVO ATZACOALCO
I JUSTICIA SOCIAL	SABADO 12/JULIO	DEPORTIVO JUSTICIA SOCIAL
III AQUILES SERDAN	DOMINGO 27/JULIO	DEPORTIVO AQUILES SERDÁN
II MIGUEL ALEMAN	SABADO 16/AGOSTO	DEPORTIVO MIGUEL ALEMÁN
IV MARGARITA MAZA	DOMINGO 31/AGOSTO	DEPORTIVO MARGARITA MAZA
III INDEPENDENCIA	SABADO 20/SEPTIEMBRE	DEPORTIVO MIGUEL HIDALGO
III RAZA	DOMINGO 19/OCTUBRE	DEPORTIVO BONDOJITO
III REVOLUCIÓN	SABADO 22/NOVIEMBRE	DEPORTIVO JUVENTINO ROSAS
CIERRE DEL CIRCUITO 2003	DOMINGO 14/DICIEMBRE	LOBBY DELEGACIONAL
SELECTIVO DELEGACIONAL GAM OLIMPIADA JUVENIL 2004	DE ACUERDO A CONVOCATORIA DISTRITAL	DELEGACIÓN (PUDIÉNDOSE DECLARAR CUALQUIERA DE LOS ANTERIORES COMO TAL)

Colaboradores de la revista Jugadores de Ataque



Alfonso García González -Estefanía Sánchez
Cabrejos

Torneo del CIC
20 de Noviembre del 2002

Apertura Española

1.e4 e5, 2.Cf3 Cc6,3.Ab5 a6, 4.Aa4 Cf6, 5. O-O Ae7, 6.Ac6



6.....dxc, 7.Cxe5 O-O?, 8.Cc3 Ac5, 9.d3 Dd6, 10.Cf3 Ag4, 11.Ae3

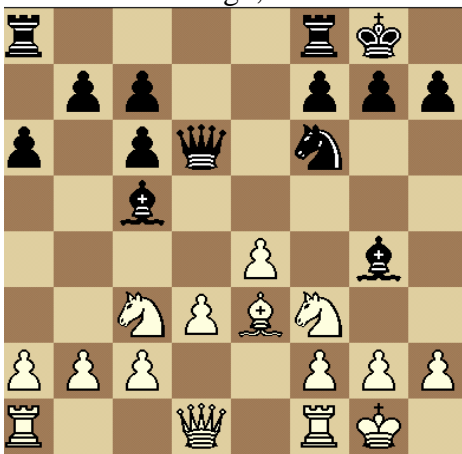

11.....Ae3, 12.fxe3 b5, 13.h3 Ah5, 14 g4?? Dg3+

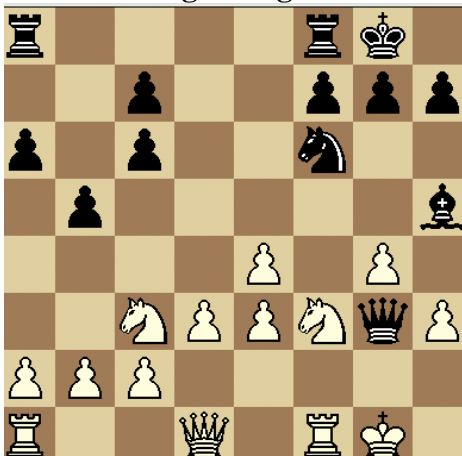

15.Rh1 Dh3+, 16.Ch2 Ag4, 17.Dd2 Ch5, 18.Tf2 Cg3+, 19.Rg1 Tad8



Juegan blancas y se rinden, puedes encontrar el movimiento 20._____ rinden blancas

No olvides sacrificar piezas o peones!!!!!!

Feliz Año Nuevo
y
Feliz Navidad

!!!!!!Nos vemos en el 2003 !!!!!

Te esperamos el 5 de Febrero del 2003 en el

CIC

(Centro de Investigación en Computación)

En donde podrás participar en segunda y primera fuerza al mismo tiempo, si no eres jugador de más de 1800 puntos de rating.

Fecha de publicación: 12 de Diciembre del 2002.

Número de ejemplares 250.